

# Esempi positivi di solidarietà tu ne conosci?



nella famiglia? nella scuola?  
in parrocchia? nella società?

**Cosa ti ha colpito in loro?**

*Genitori che accolgono un figlio anche se presenta problemi  
e che dedicano tutta la vita a lui?*

*Aprire le porte alla vita  
è aprire la porta del proprio cuore  
a Gesù, Autore della Vita:*

**APRIAMO, CON GIOIA, LA PORTA DEL NOSTRO CUORE  
E RIFIUTIAMO L'INDIFFERENZA!**

*Gesù ha detto:  
chi ha accolto,  
aiutato,  
servito  
anche uno solo dei  
più piccoli, ha accolto,  
aiutato, servito me!*

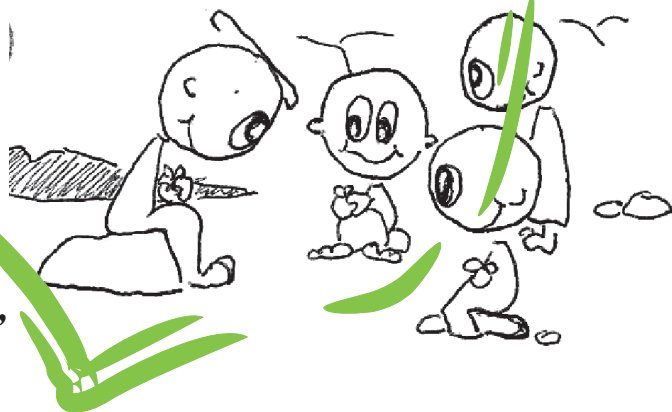

REALIZZATO DA:

serviziaccoglienza  
**allavita**  
Vicariato di Galliera  
O.N.L.U.S.

**Servizio di  
Accoglienza alla Vita**  
Vicariato di Galliera  
[www.savgalliera.org](http://www.savgalliera.org)  
[facebook.com/sav.vicariatogalliera](https://facebook.com/sav.vicariatogalliera)

Via Ramponi, 40/a - 40016 San Giorgio di P. - BO  
Tel e Fax: 051/893102- C/c postale 20433405  
email: [savvicariatogalliera@libero.it](mailto:savvicariatogalliera@libero.it)

DISTRIBUITO DA:

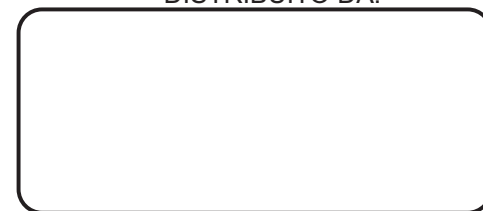

42.a Giornata  
2 FEBBRAIO 2020  
Per la Vita



Se diventiamo consapevoli della "porta" che ci è stata aperta... potremo aprire la "nostra porta" ai nostri amici e agli altri ... (dal messaggio dei Vescovi)

*La vita è nostra?*

Sì



No



*La vita è come un oggetto che si può possedere?*

No

Sì

*Se non avessimo la vita potremmo*



*ragionare,  
relazionarci agli altri?*

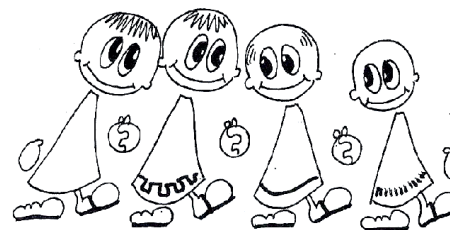

No

Sì

Se viviamo è perchè i nostri genitori hanno aperto le porte della vita e ci hanno accolti e curati

## "APRITE LE PORTE ALLA VITA"



Siamo contenti che ci è stata data la vita?  No  Sì

Ogni vita porta in se tanti talenti.



Quali talenti ti riconosci?

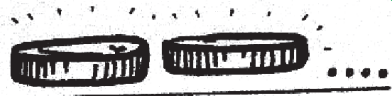

Se non ci fosse la vita questi talenti potrebbero svilupparsi e dare frutto?  Sì  No

# OGNI VITA E' UNO SCRIGNO

## CHE RACCHIUDE

## TESORI

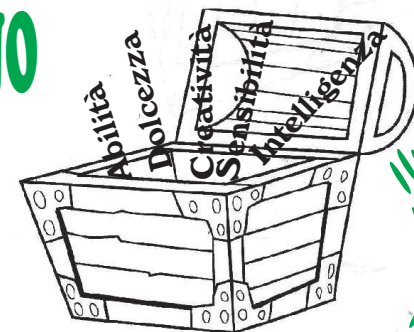

### con questa certezza

possiamo rifiutare le persone più vulnerabili e fragili?

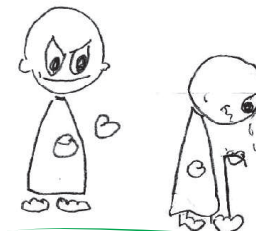

No  Sì

No  Sì

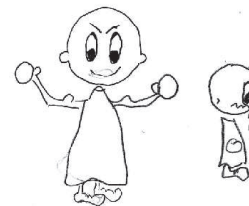

fare i bulli nei confronti dei compagni?



No  Sì

deridere i compagni che hanno più difficoltà a scuola?

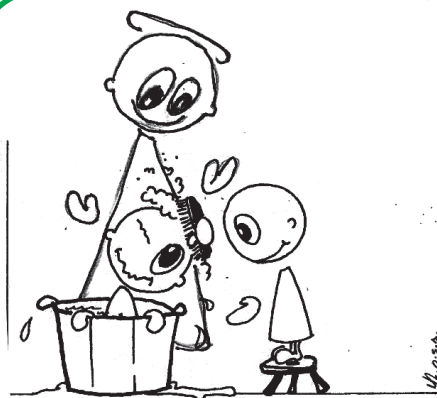

Quando ci occupiamo degli altri e li accogliamo, anche rinunciando a un po' delle nostre cose, scopriamo in loro tanti pregi e facciamo felice Gesù